

JORNADAS FESS 2024

*Vivir la
sexualidad
en la
Madurez*

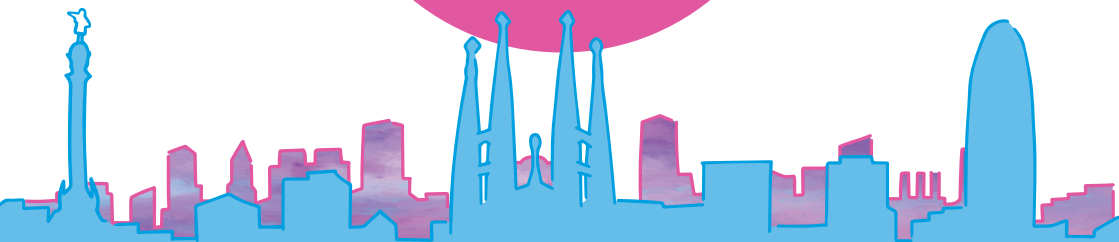

BARCELONA

Colegio Oficial de Médicos
15 DE NOVIEMBRE DE 2024

PROGRAMA PREVIO

15 DE NOVIEMBRE DE 2024

09:00 h. REGISTRO / RECOGIDA DE DOCUMENTACIÓN
09:30 • 09:40 h. BIENVENIDA E INAUGURACIÓN JORNADAS

BLOQUE

SOCIOLÓGICO

09:40 • 10:00 h. ¿Madurez o vejez?
10:00 • 10:20 h. Interseccionalidad y edadismo
10:20 • 10:40 h. La nueva madurez del siglo XXI
10:40 • 11:00 h. Soledad no deseada
11:00 • 11:30 h. **RONDA DE PREGUNTAS**

11:30 • 12:00 h. PAUSA - COFFEE BREAK

BLOQUE

ESTILOS DE VIDA SALUDABLES

12:00 • 12:20 h. Cambios biopsicosociales
12:20 • 12:40 h. Estilos de vida para mejorar la salud y el bienestar sexual
12:40 • 13:00 h. Salud genital masculina
13:00 • 13:20 h. Salud genital femenina
13:20 • 13:50 h. **RONDA DE PREGUNTAS**

13:50 • 15:00 h. PAUSA - LUNCH

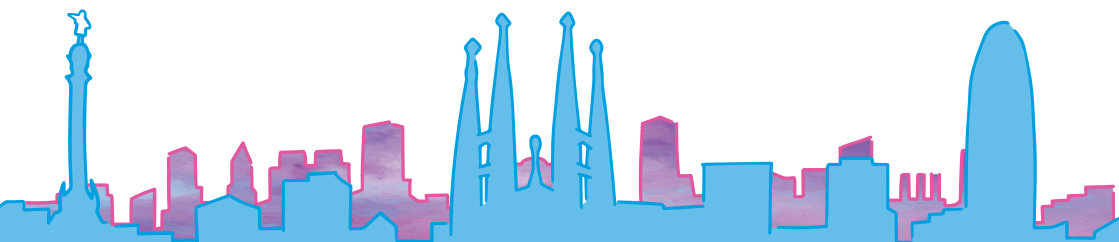

Vivir la sexualidad en la Madurez

BLOQUE

SEXUALIDAD Y PLACER

- 15:00 • 15:20 h. Placer a solas
- 15:20 • 15:40 h. Vínculos sexuales
- 15:40 • 16:00 h. Couplepause
- 16:00 • 16:20 h. Diversidades sexuales
- 16:20 • 16:50 h. **RONDA DE PREGUNTAS**
- 16:50 • 17:20 h. PAUSA - COFFEE BREAK

BLOQUE

AFRONTANDO LA ENFERMEDAD

- 17:20 • 17:40 h. Cáncer y sexualidad
- 17:40 • 18:00 h. Enfermedades crónicas y sexualidad
- 18:00 • 18:20 h. **RONDA DE PREGUNTAS**

BLOQUE

OBSTÁCULOS Y RETOS EN LA SEXUALIDAD MADURA

- 18:20 • 18:40 h. Asignatura Pendiente
- 18:40 • 19:00 h. Mitos sexuales y falsas creencias
- 19:00 • 19:20 h. Nuevas tecnologías y sexualidad
- 19:20 • 19:40 h. **RONDA DE PREGUNTAS**
- 19:40 h. **CLAUSURA. ASAMBLEA DE SOCIOS**

JORNADAS FESS 2024

Vivir la
sexualidad
en la
Madurez

FECHA: 15 de noviembre de 2024

SEDE: COLEGIO DE MÉDICOS DE BARCELONA.

Pg. de la Bonanova, 47, Sarrià-Sant Gervasi, 08017. Barcelona.

DIRIGIDO A:

Profesionales de la sexología, ginecología, psicología, enfermería, matronas, médicos de familia y otros/as profesionales sanitarios que desean afianzar su formación en sexualidad humana y/o que trabajan a diario con este tema en su consulta.

INSCRIPCIONES:

La Inscripción deberá gestionarse, a través del formulario de inscripción de la página web: <https://fess.org/es/>

Tipo de inscripción	Precio inscripción
Miembros FESS	100,00 €
Tarifa general	150,00 €
Estudiantes	75,00 €

La cuota de inscripción incluye:

- Documentación.
- Acceso a las actividades del programa científico
- Diploma de asistencia al congreso

ORGANIZADO POR:



SECRETARÍA TÉCNICA:

Meet & forum

Paseo de Santa María de la Cabeza, 66. Entrepunta. 28045 Madrid

Tel.: + 34 91 517 87 88

Mail: secretariatecnica.fess@meetandforum.com